

# O que é necessário para estudar na U.Porto

Ano Académico 2018/2019

## Procedimentos de candidatura

Antes de iniciars o preenchimento do Formulário de Candidatura, prepara a informação com o responsável pela mobilidade na Universidade de Origem e organiza a documentação pessoal e o histórico/percurso académico, imprescindíveis para a submissão da candidatura.

**2. Autenticar-se nesta área do site da U.Porto e criar o seu Formulário de Candidatura.**

Username

Password

[Clica aqui](#)

**1. Pedir o seu username e a password** necessários para aceder ao Formulário de Candidatura.

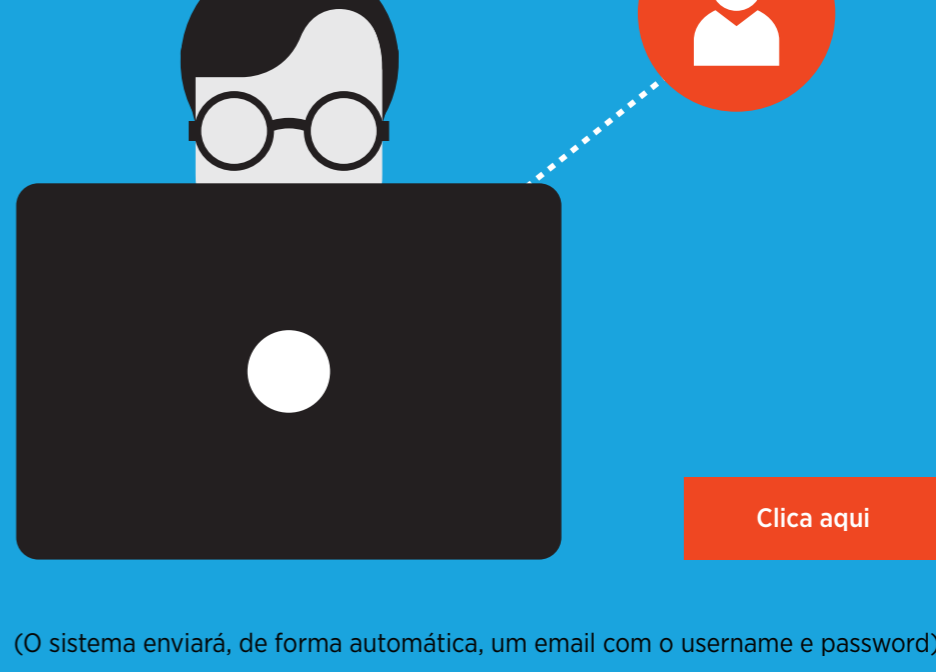

(O sistema enviará, de forma automática, um email com o username e password)

**3. Ler o Manual de Candidatura Online.** (na mesma página barra lateral à direita)



**4. Submeter o Formulário de Candidatura online e imprimir o ficheiro PDF do mesmo.**



**5. Solicitar a assinatura e carimbo** do Coordenador de Mobilidade na Universidade de Origem.



**6. Efetuar o upload** de todos os documentos necessários **num ÚNICO ficheiro PDF:** Formulário de Candidatura devidamente assinado e carimbado pela Instituição de Origem, histórico/percurso académico, documentos pessoais, etc.



Uma vez concluídos todos estes passos, a candidatura será analisada pela Universidade do Porto.

**Boa sorte!**



Informação sobre:

### Calendário Escolar Oferta Formativa Guia de ECTS

(Sistema de créditos em vigor na U.Porto - European Credit Transfer System)

Para mais informações, os estudantes podem contactar diretamente a Faculdade do seu interesse, cujos contactos estão disponíveis online na mesma página.

## Prazos para submissão das candidaturas

**Ano Académico**



(resultados durante o mês de **junho**)

**1º Semestre**



(resultados durante o mês de **junho**)

**2º Semestre**



(resultados durante o mês de **Novembro**)

## Preparação da mobilidade

Organiza a tua viagem e consulta as seguintes secções antes de partires para o Porto.

**Calendário Escolar da U.Porto**



**Ser Internacional na U.Porto**

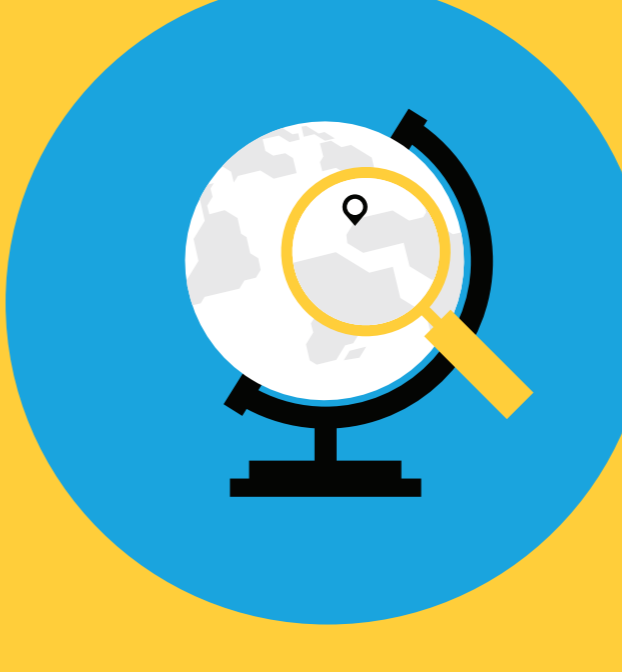

**Viver no Porto**



**Histórias@U.Porto**

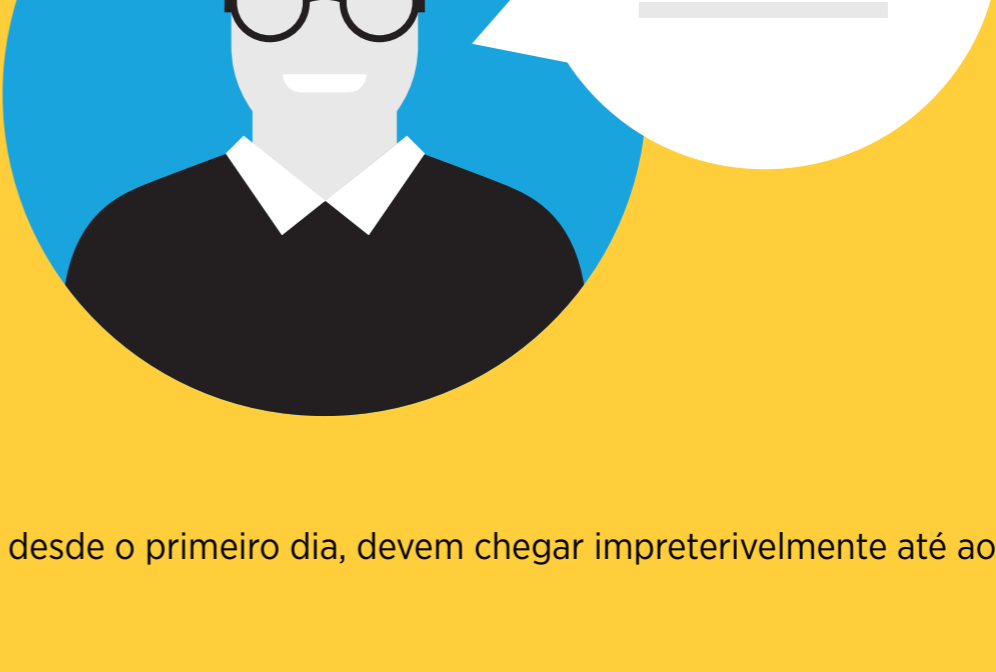

**NOTA:** Os estudantes que, por motivos vários, não consigam frequentar as aulas desde o primeiro dia, devem chegar impreterivelmente até ao final da primeira semana de aulas.

## Língua de Ensino Cursos de Língua Portuguesa

A Língua de ensino de cada curso está devidamente identificada na **Oferta Formativa** da U.Porto.

Ainda que a U.Porto não imponha requisitos de língua obrigatórios aos estudantes internacionais, cada estudante deverá verificar com a Faculdade/Departamento os requisitos específicos (linguísticos e académicos) que possibilitam a submissão da candidatura à U.Porto.

A U.Porto faculta um apoio tutorial em Inglês a quem o requeira e sempre que possível. De referir ainda que alguns docentes permitem que os estudantes internacionais redijam trabalhos e exames noutras línguas, principalmente em Inglês, contudo, esta situação deverá ser acordada individualmente logo após a chegada do estudante à U.Porto.

**Curso de Língua Portuguesa**

[Sabe mais](#)

**Outros cursos de língua**

[Sabe mais](#)

**Contacto da Faculdade de Letras:**

**Dra. Ângela Oliveira**  
Gabinete de Português para Estrangeiros  
Faculdade de Letras  
T.: +351 226 077 165  
E.: ple@letras.up.pt

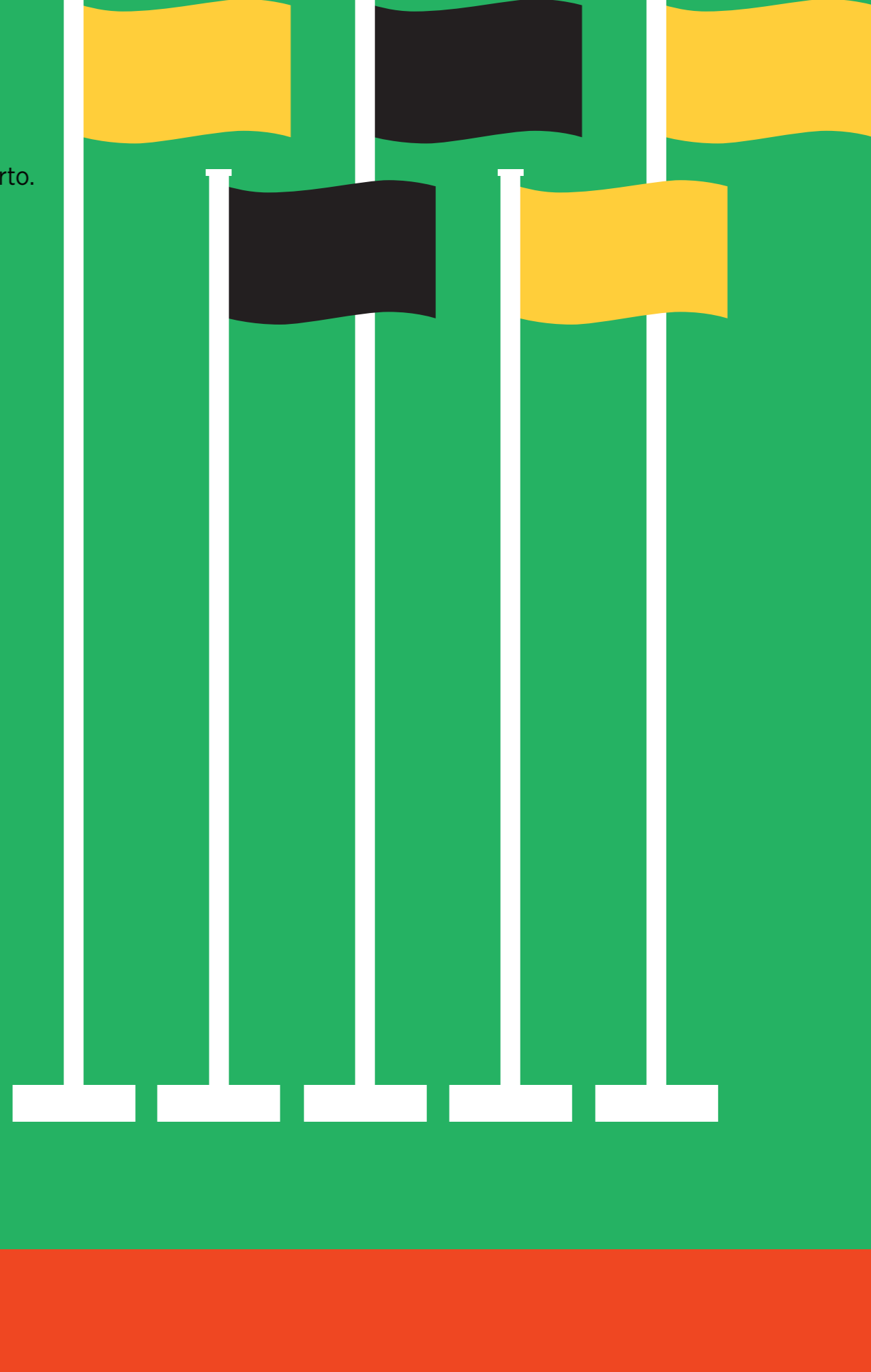

## Alojamento

O pedido de alojamento deverá ser feito no Formulário de Candidatura.



A atribuição de vagas é feita por ordem de aceitação das candidaturas.

A formalização do pedido no Formulário de Candidatura não garante a atribuição de uma vaga nas Residências Universitárias da U.Porto.

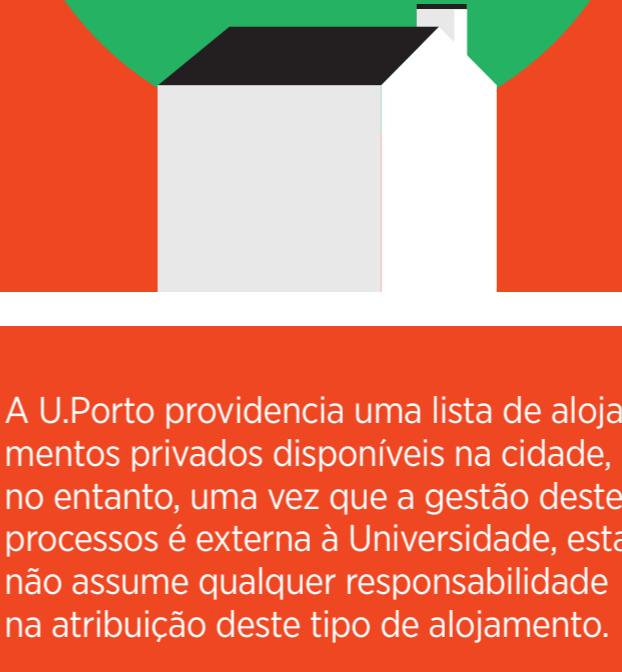

A U.Porto providencia uma lista de alojamentos privados disponíveis na cidade, no entanto, uma vez que a gestão destes processos é externa à Universidade, esta não assume qualquer responsabilidade na atribuição deste tipo de alojamento.

Para obteres a **Lista de Alojamentos Privados** envia um e-mail a formalizar o pedido para: [international@reit.up.pt](mailto:international@reit.up.pt).

## ESN Erasmus Student Network

Grupo de estudantes portugueses voluntários (ESN-Porto) que auxilia os estudantes no processo de integração na U.Porto e na cidade.

**Contactos:**  
<http://esnporto.org>

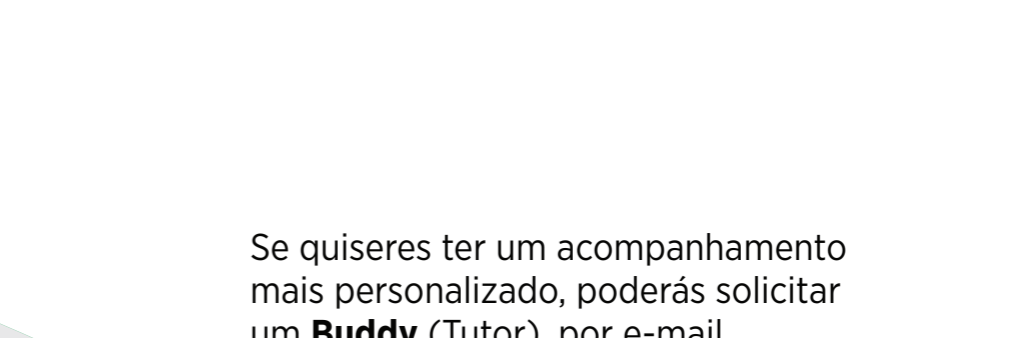

Se quiseres ter um acompanhamento mais personalizado, poderás solicitar um **Buddy** (Tutor), por e-mail ([buddy@esnporto.org](mailto:buddy@esnporto.org)) ou através da consulta da página da **ESN-Porto** para mais informações.